Biodiversité : les chiffres-clés

Veille documentaire **#7 - Novembre 2025**

Rapports, articles, recherches, études : quels chiffres retenir ce trimestre ?

Que disent le monde scientifique, institutionnel, économique, qu'expriment la société civile, les think tank et artistes, que révèlent les sondages d'opinion ? Le pôle Partage des connaissances scientifiques et techniques de l'OFB vous propose sa sélection.

La Synthèse



From www.scoop.it - 11 décembre 2025, 20:27

1 newsletter et 3 formules de lecture

A cliquer : les chiffres, rien que les chiffres dans le document ci-contre.

A télécharger pour consulter plus tard et imprimer.

A dérouler ci-dessous pour un confort classique.

Contact gwenaelle.arons@ofb.gouv.fr

A la Une

« La dégradation de notre environnement naturel met en péril nos modes de vie », prévient l'Agence européenne de l'environnement - Le Monde



From www.lemonde.fr - 30 septembre 2025, 18:07

Dans un rapport publié lundi 29 septembre, les experts européens s'inquiètent du retard ou de l'abandon des efforts de l'UE pour protéger son environnement et des conséquences de l'accélération du réchauffement climatique. La vice-présidente de la Commission, l'Espagnole Teresa Ribera déclare : "*l'état général de l'environnement en Europe n'est pas bon, en particulier celui de la nature, qui continue d'être confrontée à la dégradation, à la surexploitation et à la perte de biodiversité »*.

Plus de 60 % des espèces et 80 % des habitats naturels en Europe sont dégradés,

DocBiodiv's insight:

Europe's environment 2025 Europe's environment and climate: knowledge for resilience, prosperity and sustainability Published 29 Sept 2025

60 à 70% des sols sont dégradés et 62% des masses d'eau ne sont pas dans un bon état écologique. rapporte le journal luxembourgeois *L'essentiel*

Economie

Restaurer la nature, ça rapporte gros ! WWF

From www.wwf.fr - 28 juillet 2025, 15:13



Une nature en bonne santé, c'est un investissement rentable : chaque euro investi dans sa restauration peut générer entre 8 et 51 euros de bénéfices économiques. C'est en tout cas ce que révèle un nouveau rapport publié par le WWF Belgique. Pour arriver à ces chiffres, les chercheurs ont étudié trois projets de restauration de zones humides en Flandre et en Wallonie. Ces espaces, une fois remis en état, rendent de précieux services : ils stockent du carbone, filtrent l'eau, absorbent les fortes pluies, offrent des lieux de balade… et attirent les touristes.

DocBiodiv's insight:

Rapport - Restaurer la nature - un investissement qui rapporte

Eté 2025 : un coût estimé à 126 milliards d'euros pour l'Union européenne - Novethic

From www.novethic.fr - 17 septembre 2025, 09:29

Vagues de chaleur, sécheresse, inondations…l'été 2025 a, sans surprise, été extrême en termes d'événements météorologiques. Météo France l'a ainsi classé au troisième rang des étés les plus chauds. En Espagne, la vague de chaleur du mois d'août a été la plus intense jamais enregistrée. Ces deux pays comptent ainsi parmi ceux qui paient la facture la plus élevée, selon une nouvelle étude de l'Université de Mannheim (Allemagne), publiée ce lundi 15 septembre.



DocBiodiv's insight:

Par Concepcion Alvarez le 15/09/2025 qui rapporte plusieurs études et parfois leurs divergences. Je vous propose les références et les liens :

- Canicule et santé : excès de mortalité. Bulletin du 11 septembre 2025. Santé Publique France "Au moins 280 décès en excès toutes causes confondues (+ 4,7 %) ont été estimés durant cette canicule dans les départements concernés. Cette mortalité en excès n'est observée que chez les personnes âgées de 75 ans et plus."

- Pas de confiance, un peu de croissance Note de conjoncture - INSEE - septembre 2025 "Au cours des trois derniers mois, la France a connu, selon Météo France, deux épisodes de chaleur de grande intensité : le premier du 19 juin au 4 juillet, le deuxième du 8 au 18 août. Si de tels épisodes sont théoriquement susceptibles d'avoir des effets négatifs sur l'activité à court terme, la première de ces deux vagues ne semble toutefois pas avoir pénalisé la croissance au deuxième trimestre, ni en France ni ailleurs en Europe."

- L'été 2025 au 3 rang des étés les plus chauds - Météo France. 02/09/2025

Société

Baromètre 2025 de l'écologie dans la fiction audiovisuelle française - L'Observatoire de la fiction



From www.observatoire-fiction.com - 25 septembre 2025, 12:46

Une exploration inédite du traitement de l'écologie dans les séries françaises.

Enseignements : la fiction française parle d'écologie : 62% des programmes abordent le sujet, même brièvement, et les téléspectateurs y sont confrontés en moyenne toutes les 2h40 de contenus.

Un personnage sur 10 exprime une opinion vis-à-vis de l'écologie, positive pour les trois-quart d'entre eux. Ces personnages proviennent de toutes les catégories socio-démographiques. Fait rassurant, les opinions franchement climato-sceptiques ou climato-dénialistes ne sont pas représentées.

DocBiodiv's insight:

L'Observatoire a analysé 268 heures de séries, feuilletons et téléfilms français diffusés à la télévision ; soit près du quart de la production annuelle tricolore !

Quelle est l'évolution du traitemnent médiatique de la biodiversité ? Lab Biodiversité Reporters d'Espoirs - Observatoire des Médias sur l'Ecologie



From observatoiremediaecologie.fr - 18 septembre 2025, 15:04

Sur les deux dernières années, la biodiversité a représenté 1.5% de la couverture médiatique au sein des programmes d'information.
C'est deux fois moins que le changement climatique.
Les chaines publiques (2.2%) traitent 2,5 fois plus de biodiversité que les chaines privés (0.9%).
Dans l'ensemble, la couverture occulte à ce stade largement les conséquences de la crise de la biodiversité, qui ne représentent que 6% de la part totale.
Les discussions sur les solutions ont principalement tournées autour des changement de pratiques et des réglementations (63%), au détriment des sujets liés à la conservation (solutions préventives) ou liés à la restauration (solutions réparatrices).
La couverture de la biodiversité aura été principalement tirée à la hausse par les débats sur l'agriculture de janvier 2024 (3.7% de temps d'antenne) ainsi que la couverture médiatique de l'UNOC (4% de temps d'antenne). A contrario, la COP 16 Biodiversité n'aura provoqué qu'assez peu de momentum médiatique sur le sujet (1.9% de temps d'antenne).

DocBiodiv's insight:

Juil 9, 2025 Dans le cadre de son Lab Biodiversité, Reporters d'Espoirs lance un programme d'actions dont la première étape est une étude qualitative et quantitative menée par l'institut indépendant iligo. Car pour savoir où nous allons, nous devons d'abord savoir d'où nous partons. L'étude quantitative a été menée en partenariat avec l'Observatoire des Médias sur l'Ecologie.
Voir aussi Bilan semestriel : une augmentation du traitement médiatique, dans un contexte de reculs environnementaux. Juil 16, 2025. 4,5% de temps d'antenne ont été dédiés aux crises environnementales au premier semestre 2025, porté par un **mois de juin en forte hausse : 7,6% en juin 2025, un niveau jamais atteint depuis les premières mesures de l'Observatoire en avril 2023.** La vague de chaleur du mois de juin 2025 a été particulièrement couverte, avec un pic de 13,9% de temps d'antenne dédié à l'environnement la semaine du 30 juin.

Opinions des Français sur l'environnement en 2024 - Données et études statistiques

From www.statistiques.developpement-durable.gouv.fr - 19 septembre 2025, 11:41

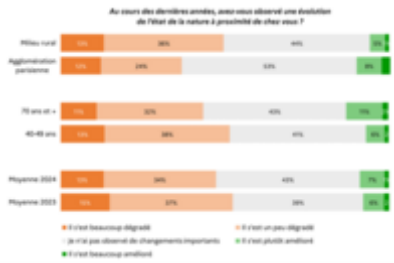

Afin de suivre l’appropriation des enjeux environnementaux par les Français, le SDES dispose de deux baromètres d’opinion. Ces dispositifs d’enquête permettent de quantifier le niveau de sensibilité environnementale des Français et d’observer l’évolution de leurs préoccupations ainsi que de leurs attentes. Les derniers résultats montrent que, de manière générale, le changement climatique s’impose en 2023 comme le principal sujet de préoccupation des Français. À l’échelle de leur lieu de vie, c’est la pollution de l’air qui suscite le plus les inquiétudes des enquêtés. Jugeant que c’est d’abord aux pouvoirs publics d’agir, ils restent relativement peu disposés à transformer leurs modes de vie pour protéger l’environnement.

DocBiodiv's insight:

Publié le 05/09/2025
Analyse du document sur le site Vie publique Environnement : les catastrophes naturelles en tête des préoccupations des Français. Publié le 16 septembre 2025" Le nombre de personnes inquiètes face aux catastrophes naturelles a presque doublé (+12 points) entre 2022 et 2024. Les trois actions prioritaires de l'État devraient, pour les enquêtés, concerner le réchauffement climatique (25% des enquêtés), puis la prévention des risques naturels et la lutte contre la pollution des milieux aquatiques (17% des répondants)."

Océans

L’acidification des océans, septième « limite planétaire » franchie sur neuf, selon les experts

From www.sudouest.fr - 25 septembre 2025, 10:04



Une trentaine de chercheurs avaient défini neuf limites planétaires pour conserver « un espace de fonctionnement sûr pour l’humanité ». La septième vient d’être franchie
Le niveau d’acidification des océans a dépassé la limite compatible avec des écosystèmes stables et durables, si bien que sept des neuf « limites planétaires » sont franchies, a affirmé mercredi l’institut de recherche qui suit ces mesures.

DocBiodiv's insight:

Par Sudouest.fr avec AFP. Publié le 24/09/2025
Rapport : Our planet’s vital signs are flashing red. We have breached 7 out of 9 Planetary Boundaries.The Planetary Health Check 2025 makes it clear: We have to act now.

Forêts

Les comptes de la forêt française de 2007 à 2022 - Données et études statistiques

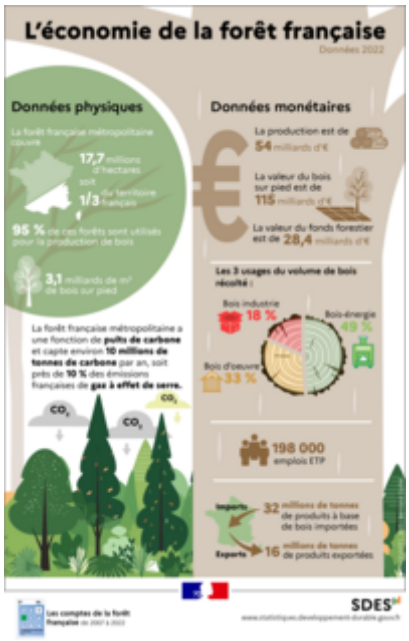

From www.statistiques.developpement-durable.gouv.fr - 30 septembre 2025, 17:39

À partir de nombreuses sources de données, cette publication dresse un panorama détaillé du patrimoine forestier de la France métropolitaine et fournit un aperçu synthétique des principaux paramètres physiques et monétaires qui caractérisent la filière forêt-bois française sur la période 2007-2022. Mobilisant près de 200 000 emplois, la filière forêt-bois représente près de 0,9 % de la valeur ajoutée nationale. Soumise aux aléas de la conjoncture économique nationale et internationale, l'activité de la filière est aujourd'hui dynamisée par les enjeux de décarbonation de l'économie mais également dépendante de l'état de santé des forêts françaises. Les dernières données issues de l'inventaire forestier national mettent en évidence une baisse de production nette et une augmentation de la mortalité des arbres depuis plusieurs années sous l'effet du changement climatique.

DocBiodiv's insight:

Données physiques

La forêt française métropolitaine couvre 17,7 millions d'hectares
1/3 du territoire français
95 % de ces forêts sont utilisés pour la production de bois

3,1 milliards de m3 de bois sur pied

La déforestation ralentit au niveau mondial, mais des pressions continuent de s'exercer sur les forêts - FAO

From www.fao.org - 29 octobre 2025, 16:16



Les dernières données en date montrent que les forêts couvrent 4,14 milliards d'hectares, ou 32 pour cent de la superficie terrestre totale, ce qui équivaut à 0,5 hectare de forêt par habitant. Près de la moitié des forêts du monde sont situées en zone tropicale.
Le rythme de la déforestation a ralenti: il était estimé à 10,9 millions d'hectares par an entre 2015 et 2025, alors qu'il s'élevait à 17,6 millions d'hectares par an entre 1990 et 2000.
Aires protégées: Environ 20 pour cent des forêts (813 millions d'hectares) se situent dans des aires protégées juridiquement constituées, ce qui représente une augmentation de 251 millions d'hectares depuis 1990.
Plans de gestion: Dans le monde, plus de la moitié des forêts (2,13 milliards d'hectares ou 55 pour cent de la superficie forestière totale) sont soumises à des plans de gestion, soit 365 millions d'hectares de plus qu'en 1990.
Perturbations: En moyenne, 261 millions d'hectares de terres sont touchés par des incendies chaque année, dont près de la moitié sont boisés. E

DocBiodiv's insight:

Évaluation des ressources forestières mondiales 2025 de l'Organisation des Nations Unies pour l'alimentation et l'agriculture (FAO). Une base de données interactive en ligne contenant toutes les données et métadonnées communiquées pour les 236 pays et territoires couverts.

Aires protégées

Les sites naturels les plus précieux de la planète menacés par la crise climatique, les espèces invasives et le surtourisme - Le Monde

From www.lemonde.fr - 16 octobre 2025, 10:31

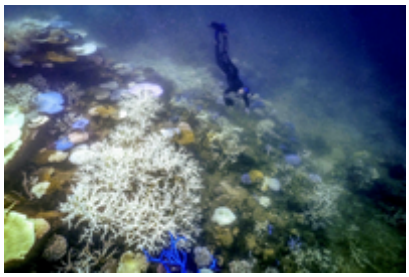

Une grande partie des lieux classés au Patrimoine mondial de l'Unesco voient leurs perspectives de conservation se dégrader, selon une évaluation publiée à l'occasion du congrès mondial de l'Union internationale pour la conservation de la nature.
Ce sont des territoires considérés comme étant parmi les plus précieux de la planète. Les 271 sites naturels classés au Patrimoine mondial de l'Unesco couvrent moins de 1 % de la surface de la Terre, mais ils abritent environ 75 000 espèces de plantes, 30 000 espèces d'oiseaux, de mammifères, d'amphibiens, de reptiles et de poissons, et plus de 20 000 espèces menacées d'extinction.
Globalement, la quatrième édition du « World Heritage Outlook » indique que ces perspectives sont « favorables » ou « plutôt favorables » pour plus de la moitié (66 %) des 271 sites, 6 % d'entre eux étant dans une situation « critique ». Mais, pour la première fois depuis plus de dix ans, cette nouvelle édition révèle un panorama qui se dégrade de manière significative, la proportion de sites présentant des perspectives positives étant passée de 62 % en 2020 à 57 % en 2025.

DocBiodiv's insight:

Le document IUCN World Heritage Outlook 4

Climat

Un rapport prédit des effets "en cascade" du changement climatique en Australie - Sciences & Avenir

From www.sciencesetavenir.fr - 16 septembre 2025, 12:33



Montée des eaux, vagues de chaleur, cyclones, maladies : le changement climatique aura des effets "en cascade, combinés et simultanés" sur la vie des australiens, avertit un rapport publié le 15 septembre. Par exemple, plus d'1,5 million de personnes sur les 27 millions d'habitants du pays vivent dans des zones qui devraient être touchées par la montée des eaux d'ici 2050, établit l'évaluation nationale des risques climatiques. Cette même année, les décès dans la métropole de Sydney dus à la chaleur devraient bondir de plus de 400% par rapport au niveau actuel si la hausse mondiale des températures atteint 3°C, anticipe le rapport, préparé de manière indépendante à destination du gouvernement.

DocBiodiv's insight:

Par Sciences et Avenir avec AFP le 15.09.2025

Consultez le site dédié du gouvernement australien Australia's first National Climate Risk Assessment et le chapitre Risks to the Natural environment

Santé

Trafics d'espèces sauvages : un rapport du Sénat pointe une bombe sanitaire à retardement - Actu environnement

From www.actu-environnement.com - 30 septembre 2025, 18:32



Outre ses effets sur la biodiversité et la sécurité, le trafic d'espèces sauvages constitue une menace sous-estimée pour la santé humaine et animale, établit un rapport (1) de la commission de l'aménagement du territoire et du développement durable du Sénat dévoilé le 24 septembre.

« *Soixante-dix pour cent des maladies émergentes sont issues de la faune sauvage, telles que le virus de l'immunodéficience humaine (HIV), Ebola ou la variole du singe, toutes directement liées à la consommation de viande de brousse. L'origine zoonotique de la Covid-19 est également suspectée, signe de la gravité de la menace* », rappelle le rapporteur, Guillaume Chevrollier (LR – Mayenne).

En France : « *En 2024, 560 constatations relatives à la Cites ont été réalisées par les services des douanes, en hausse de 4 % par rapport à 2023* », indique la synthèse du rapport.

DocBiodiv's insight:

Le document de la Commission de l'aménagement du territoire et du développement durable L'ESSENTIEL SUR……le rapport d'information sur les moyens de renforcer l'efficacité de la lutte contre le trafic des espèces protégées. TRAFIC D'ESPÈCES SAUVAGES : IL EST TEMPS DE SORTIR LES GRIFFES

"Le caractère massif du trafic mondial s'illustre notamment par le fait qu'il concerne plus de 160 pays et affecte au moins 4 000 espèces animales et végétales, dont 3 250 listées en annexe de la Convention sur le commerce international des espèces menacées (Cites)."

"Le commerce illicite d'espèces sauvages génère au niveau mondial des flux financiers colossaux, à hauteur de 20 milliards de dollars américains par an, soit a minima le double en valeur du commerce légal."

La pollution plastique représente une menace "grave et croissante" pour la santé, alertent des scientifiques - France Info

From www.franceinfo.fr - 5 août 2025, 12:31



Ce nouvel état des lieux est publié à la veille de la reprise à Genève de discussions pour conclure le premier traité mondial sur la pollution plastique.
Les plastiques provoquent des maladies et des décès de l'enfance à la vieillesse et sont responsables de pertes économiques liées à la santé dépassant 1 500 milliards de dollars [environ 1 300 milliards d'euros] *par an",* déclarent les auteurs.

DocBiodiv's insight:

The *Lancet* Countdown on health and plastics. Landrigan, Philip J et al. The Lancet, Health Policy Online first August 03, 2025 DOI: 10.1016/S0140-6736(25)01447-3

Espèces

Insectes : une nouvelle étude alarmante révèle un déclin rapide même dans les écosystèmes préservés - Science et Vie

From www.science-et-vie.com - 11 septembre 2025, 11:38



Pollinisateurs, maillons essentiels des chaînes alimentaires : les insectes assurent l'équilibre de presque tous les écosystèmes terrestres. Pourtant, leurs populations s'effondrent, et pas seulement dans les campagnes intensément cultivées ou les zones urbanisées. Une étude dirigée par Keith Sockman, biologiste à l'Université de Caroline du Nord à Chapel Hill, révèle une chute alarmante de 72,4 % des insectes volants sur vingt ans dans une prairie subalpine du Colorado, pourtant peu touchée par les activités humaines.

DocBiodiv's insight:

Laurie Henry le 10/09/2025 selon l'étude parue ds la *revue* Ecology de la Ecological Society of America précise " Un déclin moyen de 6,6% par an a été observé par les chercheurs." Sockman, Keith W. 2025. " Long-Term Decline in Montane Insects under Warming Summers." *Ecology* 106(9): e70187. https://doi.org/10.1002/ecy.70187

En Guadeloupe, le nombre d'oiseaux tropicaux en chute libre - Outremers360

From outremers360.com - 12 septembre 2025, 14:59



Les oiseaux tropicaux de Guadeloupe connaissent un fort déclin, alertent scientifiques et associations. Parmi les plus concernés: le vulnérable pélican brun, qui ne niche plus dans l'archipel, mais d'autres espèces plus communes sont aussi menacées.

DocBiodiv's insight:

Début août, une étude parue dans la revue scientifique Nature Ecology & Evolution expliquait que les chaleurs extrêmes liées au changement climatique dans les régions tropicales y avaient entraîné, entre 1950 et 2020, la réduction de 25 à 38% des effectifs d'oiseaux.

Kotz, M., Amano, T. & Watson, J.E.M. Large reductions in tropical bird abundance attributable to heat extreme intensification. *Nat Ecol Evol* (2025). https://doi.org/10.1038/s41559-025-02811-7

Sols

Soil monitoring: Parliament adopts new EU law with better support for farmers

From www.europarl.europa.eu - 23 octobre 2025, 15:53

- Overall objective to achieve healthy European soils by 2050
- Public list of potentially contaminated soils in all EU countries
- Simplification for member states and no new obligations for farmers or foresters
- Around 60 to 70% of EU soils are estimated to be unhealthy

The new law will ensure soil is monitored in all EU countries and farmers get better support to improve soil health and soil resilience.

DocBiodiv's insight:

Text adopted (23.10.2025)

Eau

État des ressources mondiales en eau 2024 - Organisation météorologique mondiale

From wmo.int - 3 octobre 2025, 11:55



Messages clés
Le rapport sur l'état des ressources mondiales sur l'eau met en évidence les effets en cascade d'une trop grande ou d'un trop peu d'eau
Seul un tiers des bassins fluviaux avait des conditions normales en 2024.
Toutes les régions glaciaires du monde font état de pertes dues à la fonte pour la troisième année consécutive
Le rapport appelle à une surveillance et à un partage des données plus importants
In 2024, around 60% of rivers globally showed either too much or too little water.
2024 is the 6th year in a row showing an erratic hydrological cycle.
Overall, 2024 was dry and hot, but marked disparities appear in regional patterns: While certain areas suffered severe drought, others endured multiple floods.

DocBiodiv's insight:

State of Global Water Resources 2024 Publication 18 September 2025
https://library.wmo.int/idurl/4/69629

« Les zones humides méditerranéennes, enjeux et perspectives 3” - Zones Humides

Méditerranéennes : Des Réponses face aux Crises

From tourduvalat.org - 2 octobre 2025, 11:40



Les résultats sont frappants. Depuis 1990, 12% des surfaces des zones humides naturelles méditerranéennes ont diminué. 40 % des espèces inféodées à ces milieux se trouvent aujourd'hui dans un état de conservation préoccupant, notamment dû, entre autres, au changement climatique. En parallèle, les pressions s'accélèrent avec l'urbanisation qui a augmenté de 44 % autour des zones humides depuis l'an 2000 tandis que les surfaces agricoles occupent plus de 30 % de leur espace fonctionnel. La fragmentation des cours d'eau atteint un niveau critique, avec 95 % du linéaire des grandes rivières affecté par des infrastructures.
Néanmoins, le rapport révèle aussi des signes positifs : la population d'oiseaux d'eau hivernants a progressé de 43 % depuis 1995, démontrant que des politiques de conservation ciblées peuvent porter leurs fruits. : près de 88 000 km² de zones humides perdues pourraient être réhabilitées dans les pays du Nord de la Méditerranée avec des efforts modérés, tels que la restauration d'anciennes terres agricoles en habitats humides.

DocBiodiv's insight:

Ce troisième opus appelle à un nouveau pacte entre sociétés et zones humides, fondé sur une meilleure planification territoriale, une gouvernance inclusive et des investissements ciblés dans la restauration Télécharger le rapport sur le site de la Tour du Valat

Energie

La consommation d'électricité des centres de données entre 2018 et 2023 - Données et études statistiques

From www.statistiques.developpement-durable.gouv.fr - 23 octobre 2025, 17:15

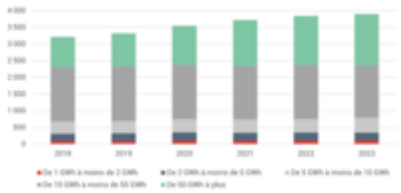

En 2023, 460 centres de données consommant plus de 1 GWh par an ont été identifiés en France métropolitaine. Ils consomment au total près de 4 TWh d'électricité, une consommation en hausse de 21 % entre 2022 et 2023. Cette croissance est principalement tirée par les infrastructures les plus énergivores. 21 % de centres de données consomment à eux seuls 78 % de l'électricité totale utilisée par ces infrastructures. L'Île-de-France concentre à elle seule 64 % de la consommation nationale. Compte tenu de l'existence de centres de données de taille plus modeste, la consommation totale d'électricité des centres de données de France métropolitaine est estimée entre 4 et 6 TWh.

DocBiodiv's insight:

Publié le 16/10/2025 Auteurs : Christophe MEILHAC et Théo JOBKEL, SDES

Politique

Imbriquer politiques sociales et environnementales ? Les scénarios de l'AFMD - Futuribles

From www.futuribles.com - 8 août 2025, 11:59



À l'occasion de son assemblée générale, l'Association française des managers de la diversité (AFMD) a imaginé, avec ses membres, quatre scénarios prospectifs à l'horizon 2035 sur les articulations possibles entre les politiques sociales et environnementales.
En 2035…
Un·e salarié·e sur deux est atteint·e d'éco-anxiété, qui est reconnue comme maladie professionnelle.

Les accords QVCT et égalité femmes-hommes et transition écologique fusionnent pour un accord "transition juste".
L'âge de la retraite est à 67 ans.
De mai à septembre, le travail n'est pas possible après 14h.

DocBiodiv's insight:

AFMD, AG 2025 - Synthèses des ateliers prospectifs

France 2040, projections pour l'action politique - Institut Montaigne



From www.institutmontaigne.org - 31 juillet 2025, 10:31

Face aux bouleversements à venir, France 2040 dresse un état des lieux prospectif des grandes tendances qui façonneront la France de demain, entre pressions démographiques, transitions technologiques et défis climatiques.

DocBiodiv's insight:

Chapitre II : L'environnement, le climat et la biodiversité

Le Replay Newsletter #6- Juillet 2025.pdf



From www.scoop.it - 7 juillet 2025, 21:16

Quel est l'état de l'environnement en France ? Données et études statistiques

Le Baromètre Starfish 2025

Espaces protégés : l'état des lieux en France au 1er janvier 2025 - Actu-environnement

Impacts du changement climatique : les territoires d'Outre-mer en première ligne - Réseau Action Climat

Réchauffement climatique : la dengue et le chikungunya pourraient devenir endémiques en Europe

Un sixième des sols agricoles dans le monde pollué par des métaux toxiques

Existe-t-il réellement des "escalators vers l'extinction" en montagne ?

Plus de 3500 espèces animales menacées par le dérèglement climatique - Sciences et Avenir

88% du territoire français en manque d'eau en 2050 sans efforts de sobriété - Vie publique

L'Océan entre enfin dans le débat public : analyse média & social media du Sommet de Nice - Onclusive

Les Français réclament plus de contrôles de la police de l'environnement - La France Agricole

Comment LinkedIn évolue en 2025 : l'environnement arrive au 2ème rang des sujets les plus discutés - BDM

Téléchargez la synthèse

Revues de presse et du net quotidiennes.

Biodiversité : les chiffres-clés

@DocBiodiv

Biodiversité : l'actualité

COVID-19 : Le Jour d'après et la biodiversité

Boîte à outils numériques

Par Gwénaëlle Arons Guervenou - PPCST