Biodiversité : les chiffres-clés

Veille documentaire **#6 - Juillet 2025**

Rapports, articles, recherches, études : quels chiffres retenir ce trimestre ?

Que disent le monde scientifique, institutionnel, économique, qu'expriment la société civile, les think tank et artistes, que révèlent les sondages d'opinion ? Le pôle Partage des connaissances scientifiques et techniques de l'OFB vous propose sa sélection.

La synthèse



From www.scoop.it - 7 juillet 2025, 21:07

1 newsletter et 3 formules de lecture

A cliquer : les chiffres, rien que les chiffres dans le document ci-contre.
A télécharger pour consulter plus tard et imprimer.
A dérouler ci-dessous pour un confort classique.

Contact gwenaelle.arons@ofb.gouv.fr

A la Une

Quel est l'état de l'environnement en France ? Données et études statistiques - Commissariat général au développement durable

From www.statistiques.developpement-durable.gouv.fr - 22 mai 2025, 10:01

Édité tous les 4 ans, une information fiable et une vision complète des défis environnementaux. Quelques chiffres issus du chapitre "Biodiversité, une nature sous pression" :
20 % des écosystèmes remarquables sont dans un état de conservation favorable en 2019.
44 % des savanes guyanaises ont disparu depuis 1950, et 41 % des surfaces restantes sont menacées, en raison de l'urbanisation et de l'introduction d'espèces exotiques
4,2 % du territoire national,terrestre et marin,est couvert par un dispositif de protection forte en 2024,contre 1,8 % en 2021.
3,3 Md euros mobilisés en faveur de la biodiversité en 2021, notamment pour la restauration des milieux naturels, la réintroduction d'espèces menacées ou la gestion d'espaces protégés, soit 0,13 % du PIB

DocBiodiv's insight:

Ce rapport permet de dresser un état des lieux et d'observer les évolutions de long terme fondées sur les dernières données disponibles :

- l'épuisement des ressources naturelles ;
- la pollution des milieux naturels ;
- le changement climatique ;
- le déclin de la biodiversité.

https://www.notre-environnement.gouv.fr/IMG/pdf/ree2024_synthese.pd

Océans

Baromètre Starfish 2025

From www.starfishbarometer.org - 20 juin 2025, 11:11



Le Baromètre Starfish est une initiative lancée à l'occasion de la Journée mondiale de l'Océan, le 8 juin 2025, durant la Troisième Conférence des Nations unies sur l'océan (UNOC3) à Nice. Il offre un aperçu annuel concis et fondé sur la science, des multiples dimensions de l'Océan à travers le prisme de son interdépendance avec l'Humanité. Chaque année, le Baromètre présente une sélection rigoureuse de données relatives à l'état de santé de l'Océan, choisies pour leur portée mondiale et leur fondement scientifique actualisé.

DocBiodiv's insight:

Découvrez le Baromètre 2025 et ses chiffres clés en matière d'économie, activité humaine, politique, climat... exemple : La mer monte – son niveau a augmenté à l'échelle mondiale de 23 cm depuis 1901. La pêche non durable atteint 37,7 %, tandis que 75 % des grands navires ne sont pas suivis

Le baromètre des étoiles de mer 2025 Marina Lévy, Karina von Schuckmann , Patrick Vincent , Bruno Blanke , Joachim Claudet Articles Volume 6-osr9 SP, 6-osr9, 1, 2025 https://doi.org/10.5194/sp-6-osr9-1-2025

Acidité, chaleur, montée des eaux : des chiffres qui donnent le vertige - Futura Sciences

From www.futura-sciences.com - 4 juin 2025, 13:08



Dans quelques jours, les océans seront sur la sellette lors de l'Unoc 3 qui se tiendra à Nice. Rien que du beau monde au chevet de nos meilleurs alliés face au dérèglement climatique. En absorbant chaleur et CO , générés par nos activités, ils freinent le réchauffement… mais à quel prix et pour combien de temps encore ? Canicules marines, montée des eaux, acidification, perte de biodiversité : le réchauffement des mers est-il inéluctable?

Depuis 1982, « *la* surface océanique ayant vécu un événement de vague de chaleur marine au cours d'une année est passée de 50 % à 80 % » et leur fréquence a doublé, note Thibault Guinaldo, chercheur au Centre d'études en météorologie satellitaire (CEMS) de Lannion (Côtes d'Armor).

« La Méditerranée bat son record de températures chaque année depuis 3 ans » et fait partie des bassins les plus touchés avec l'Atlantique Nord et les régions arctiques, souligne-t-il.

DocBiodiv's insight:

Publié le 3 juin 2025

« C'est un moment à marquer d'une pierre blanche » : ce qu'il faut retenir de la Conférence sur l'océan de Nice - Futura Sciences

From www.futura-sciences.com - 18 juin 2025, 15:46



Pendant une semaine, les représentants des États du monde se sont réunis à Nice pour parler océan.

Concernant les aires marines protégées : Le Chili a annoncé la protection de 50 % de sa zone économique exclusive (ZEE) et une première aire marine protégée en haute mer. *« On doit se réjouir aussi de ce qu'a fait la Polynésie française* -- la protection stricte de plus de 900 000 kilomètres carrés de sa ZEE.

Le traité pour la biodiversité en haute mer - ces régions de l'océan non contrôlées par les États -, d'abord. *« Nous avions 29 ratifications en arrivant à l'Unoc et nous repartons avec 50.*

96 pays signataires d'une déclaration d'intention pour que le traité (contre la pollution) plastique en cours de négociation.

Concernant la question de l'exploitation minière des grands fonds, la conclusion est moins positive. *« Nous arrivions à Nice avec 33 pays qui avaient rallié la coalition pour une* "pause de précaution dans l'exploitation minière des grands fonds marins". *Seulement quatre nouveaux petits pays nous ont rejoints*, déplore André Abreu.

DocBiodiv's insight:

Par Nathalie Mayer le 16 juin 2025

A noter également le

Lancement d'une mobilisation internationale pour stopper l'extinction des requins et des raies

Aires protégées

Espaces protégés : l'état des lieux en France au 1er janvier 2025 - Actu-environnement

From www.actu-environnement.com - 2 juin 2025, 19:28

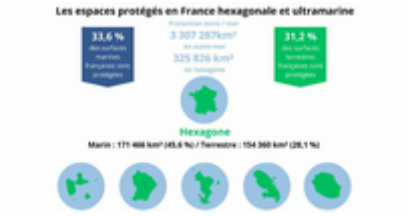

Début 2025, 31,2 % des surfaces terrestres et 33,6 % des surfaces marines françaises sont officiellement protégées. Ces chiffres ne donnent aucune indication sur le degré de protection effectif de ces espaces.

Malgré sa faible superficie terrestre mondiale (0,45 %), la France détient 6,7 % des surfaces protégées dans le monde.

En 2025, la France dispose de 11 parcs nationaux, 361 réserves naturelles, 59 parcs naturels régionaux, 8 parcs naturels marins et 1 761 sites Natura 2000. Cette analyse des espaces protégés montre que près de 6 % de la surface des espaces protégés terrestres est concernée par plusieurs outils de protections combinés.

DocBiodiv's insight:

Cet article publié le 28 mai 2025 se rapporte à la publication du Service des données et études statistiques - CGDD Panorama des dispositifs de protection des espaces naturels terrestres et marins en France au 1er janvier 2025

Parcs nationaux : chiffres clés et engagements pour la nature - Portail des parcs nationaux de France

From www.parcsnationaux.fr - 24 juin 2025, 18:28



Savez-vous par exemple que :

41 % des espèces recensées en France sont présentes dans les parcs nationaux

Près de 500 partenariats scientifiques sont suivis par les parcs nationaux pour mieux connaître la biodiversité

Les surfaces des cœurs terrestres contribuent à 60 % de la protection forte en France

18 labels internationaux reconnaissent l'exemplarité de la gestion des parcs nationaux

Près de 25 000 élèves par an sont sensibilisés à l'environnement et au développement durable par des agents des parcs nationaux

DocBiodiv's insight:

Les 11 parcs nationaux de France, engagés par nature Découvrir la plaquette

, . . , .
2025. 64 pages. https://lnkd.in/ew5tpFwV

Climat

Impacts du changement climatique : les territoires d'Outre-mer en première ligne - Réseau Action Climat

From reseauactionclimat.org - 5 juin 2025, 13:16

Cyclones, sécheresses, montée des eaux : des impacts déjà très importants

Ces phénomènes sont une réalité pour des centaines de milliers de personnes, et leur intensité s'aggravera dans les années à venir, le rapport alerte sur :



Une intensification des cyclones tropicaux : dans un scénario de réchauffement de +2°C, les cyclones les plus sévères (de catégorie 4 et 5) seront en hausse de 13%.

Une élévation rapide du niveau de la mer, qui pourrait atteindre jusqu'à +76 cm à l'échelle mondiale voire 1 mètre en 2100 dans un scénario pessimiste, menaçant dès à présent de vastes zones habitées.

La disparition accélérée des récifs coralliens, déjà dégradés à 70 % en Guadeloupe, avec des conséquences sur la biodiversité, la pêche, le tourisme et la protection des côtes.

Des sécheresses plus fréquentes, longues et intenses, compromettant l'approvisionnement en eau et la production agricole

Le recul du trait de côte qui va engloutir des pans de territoires.

DocBiodiv's insight:

Dans la lignée de son rapport sur les impacts du changement climatique dans les différentes régions de France en septembre 2024, le Réseau Action Climat publie un nouveau rapport spécifique aux 11 territoires d'Outre-mer.

Les conditions météorologiques extrêmes dans un contexte de changement climatique : l'Europe est-elle préparée ? Agence européenne pour l'environnement

From www.eea.europa.eu - 2 juillet 2025, 10:10

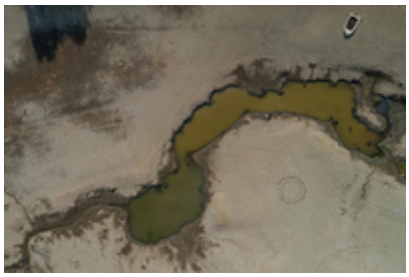

Alors que les pays européens sont confrontés à une nouvelle année d'endommagement des vagues de chaleur, de sécheresse et d'autres phénomènes météorologiques extrêmes, dans quelle mesure sont-ils préparés et résilients à faire face à ces événements? Un nouveau produit interactif de l'AEE publié aujourd'hui examine les principales incidences du changement climatique ainsi que les actions d'adaptation et de préparation.

DocBiodiv's insight:

Communiqué de presse Publié le 02 juillet 2025

Portail Impact et préparation aux changements climatiques

Grâce à des cartes et des graphiques interactifs, vous pouvez découvrir ce qui s'est passé dans le passé, ce qui est projeté pour l'avenir et voir des exemples de la préparation du continent.

Lire aussi Economic losses and fatalities from weather- and climate-related extremes Briefing Published 02 Jul 2025 EEA selon lequel " Les pertes économiques totales dues aux phénomènes météorologiques et climatiques ont dépassé 790 milliards d'euros pour les pays membres de l'EEE-38 et les pays coopérants (32 membres de 'EEE plus les pays des Balkans occidentaux) entre 1980 et 2023. "

Santé

Réchauffement climatique : la dengue et le chikungunya pourraient devenir endémiques en Europe

From sante.lefigaro.fr - 16 mai 2025, 12:09



Une étude analyse les liens entre le risque d'épidémies et de nombreux facteurs, tels que le climat, l'environnement, les conditions de vie socio-économiques, la démographie ainsi que les données entomologiques, sur 35 ans.

Actuellement, quatre milliards de personnes dans 129 pays sont exposées au risque potentiel de contracter la dengue ou le chikungunya

DocBiodiv's insight:

Le Figaro avec AFP le 15/05/2025 selon The Lancet Planetary Health May 2025 Volume 9Number 5e347-e447 https://www.thelancet.com/issue/S2542-5196(25)X0006-1

Pollution

Un sixième des sols agricoles dans le monde pollué par des métaux toxiques

From www.lemonde.fr - 18 avril 2025, 10:03



La santé des sols est en danger. La présence de métaux à des taux excessifs, synonyme de risques pour la santé humaine et les écosystèmes, a été retrouvée dans 14 % à 17 % des sols agricoles du monde, soit quelque 242 millions d'hectares, révèle une étude internationale publiée jeudi 17 avril dans la revue *Science*. Entre 0,9 et 1,4 milliard de personnes vivent ainsi dans des zones à haut risque.

DocBiodiv's insight:

L'article du Monde est réservé aux abonnés dans sa version complète. Voir : Deyi Hou *et al.*, Global soil pollution by toxic metals threatens agriculture and human health. *Science* 388, 316-321(2025). DOI: 10.1126/science.adr5214

Les plastiques utilisés en agriculture et pour l’alimentation : usages, propriétés et impacts - Résultats de l’expertise scientifique collective INRAE

From www.cnrs.fr - 2 juin 2025, 11:48



Du fait de leurs propriétés et de leur faible coût, les plastiques se sont largement répandus, notamment dans les systèmes agricole et alimentaire depuis les années 1950. La composition et la structure des plastiques se sont complexifiées, notamment avec l’ajout d’additifs et de couches multiples, pour combiner plusieurs propriétés mais rendant ainsi leur recyclage plus difficile. Les résultats mettent aussi en lumière la contamination massive par les microplastiques de tous les sols, et en particulier les sols agricoles, dépassant probablement en tonnage celle des océans. En 2023, en France, 20 % des plastiques consommés sont destinés aux secteurs agricole et alimentaire, dont 91 % pour l’emballage des aliments et boissons, et 9 % à l’agriculture.

DocBiodiv's insight:

Document complet https://www.calameo.com/inrae/read/006800896ee24d22e474a

La majorité des plastiques (64 %) à l’échelle mondiale sont mis en décharge, 42 % en Europe sont incinérés, et 35 % en France sont recyclés.

La production de plastiques biosourcés en 2023 ne représente que 1,5 % de la production totale en France et en Europe.

Plastique : une seule tortue verte peut contenir l’équivalent de 10 balles de ping-pong

From theconversation.com - 10 juin 2025, 09:36



De nouvelles recherches estiment que les tortues vertes femelles abritent, à elles seules, six tonnes de déchets plastiques.

DocBiodiv's insight:

Zhu, X., Rochman, C. M., & Mazloff, M. (2025). *A first attempt at modeling the global reservoir of plastic in biota: A case study with sea turtles. Journal of Geophysical Research: Oceans*, 130, e2024JC021878. https://doi.org/10.1029/2024JC021878

Espèces

Existe-t-il réellement des "escalators vers l'extinction" en montagne?

From www.geo.fr - 20 mai 2025, 08:20



Certains chercheurs imputèrent à cet "escalator vers l'extinction" la disparition de huit espèces d'oiseaux qui vivaient autrefois près d'un sommet de montagne péruvien (B. G. Freeman *et al*., PNAS, 2018), ou encore la probable future disparition de 22 % des espèces de plantes étudiées sur quatre glaciers des Alpes italiennes (Gianalberto Losapio *et al*. Front. Ecol. Evol., 2021).
Ce concept imagé, qui concerne le milieu montagnard, n'est en fait appuyé que par des preuves "très limitées" à ce jour, selon une équipe de recherche franco-taiwanaise (CNRS).

Situation préoccupante pour les mille-pattes et les perles de France métropolitaine



From uicn.fr - 20 juin 2025, 11:47

Au terme d'un état des lieux conduit sur des espèces méconnues de la faune de France, le bilan dressé est préoccupant : une espèce sur cinq de mille-pattes dit "chilopodes" et une espèce sur trois parmi les insectes de l'ordre des "perles" se révèlent menacées dans l'Hexagone.

Pour les perles, 31 % des 198 espèces recensées dans l'Hexagone sont menacées, ce qui en fait le groupe d'invertébrés avec le plus fort risque d'extinction du territoire évalué à ce jour. Cela s'explique notamment par l'habitat des plécoptères, dont les larves sont aquatiques et dont beaucoup d'espèces vivent en montagne.

DocBiodiv's insight:

La Liste rouge des espèces menacées en France - Perles de France métropolitaine

La Liste rouge des espèces menacées en France - Mille-pattes chilopodes de France métropolitaine

Plus de 3500 espèces animales menacées par le dérèglement climatique - Sciences et Avenir

From www.sciencesetavenir.fr - 4 juin 2025, 13:10



Le dérèglement climatique s'impose de plus en plus comme un facteur majeur du déclin actuel de la biodiversité. Il en est actuellement la troisième cause, derrière la surexploitation des espèces et la destruction des habitats. Mais quelle est l'ampleur de cette menace ? C'est ce que propose d'estimer une étude publiée dans la revue *BioScience*. Menée par des chercheurs des États-Unis et du Mexique, elle montre que plus de 3500 espèces animales sont déjà directement menacées par les effets du réchauffement climatique.

DocBiodiv's insight:

Par Bastien Beaujeu le 02.06.2025 selon : William J Ripple, Christopher Wolf, Jillian W Gregg, Erik Joaquín Torres-Romero, Climate change threats to Earth's wild animals, *BioScience*, 2025;, biaf059, https://doi.org/10.1093/biosci/biaf059

Ces oiseaux que vous aimez pourraient disparaître à jamais d'ici 100 ans ! Futura Sciences

From www.futura-sciences.com - 27 juin 2025, 12:12



Perte d'habitat, exploitation forestière, espèces envahissantes, exploitation des ressources naturelles ou encore dérèglement climatique, ces menaces pèsent sur de nombreuses espèces d'oiseaux. D'après une étude, publiée le 24 juin dans *Nature Ecology & Evolution*, 500 espèces d'oiseaux risquent de disparaître au cours des 100 prochaines années. Ce chiffre est trois fois plus élevé que toutes les autres extinctions d'oiseaux enregistrées au cours des 500 dernières années.

DocBiodiv's insight:

Par Lucie Petit le 26/06/2025 selon Stewart, K., Venditti, C., Carmona, C.P. *et al.* Threat reduction must be coupled with targeted recovery programmes to conserve global bird diversity. *Nat Ecol Evol* (2025). https://doi.org/10.1038/s41559-025-02746-z

Blanchissement record des coraux

From www.lefigaro.fr - 23 avril 2025, 13:17



Près de 84% des récifs coralliens sont endommagés, alerte un communiqué scientifique ce mercredi, conséquence de la surchauffe et de l'acidification des mers, provoquées par les émissions de gaz à effet de serre, ce qui menace l'écosystème.

DocBiodiv's insight:

Par Le Figaro avec AFP le 23 avril 2025 selon les informations de l'initiative internationale pour les récifs coralliens 84% of the world's coral reefs impacted in the most intense global coral bleaching event ever A noter "Coral reefs are not just beautiful. About a third of all known marine life relies on reefs, and one billion people benefit from them directly or indirectly. "

Eau

88% du territoire français en manque d'eau en 2050 sans efforts de sobriété - Vie publique

From www.vie-publique.fr - 2 juillet 2025, 10:02

D'après la note, à l'horizon 2050 :

pour une année avec un printemps-été sec, les besoins environnementaux ne seraient pas satisfaits (c'est-à-dire supérieurs aux volumes potentiellement disponibles au moins un mois de l'année) dans les quarante bassins versants ;



pour une année avec un

printemps-été humide

, les besoins environnementaux ne seraient pas satisfaits dans près de la moitié des bassins versants, situés majoritairement dans le sud-ouest et le sud-est de la France.

Pour une année avec un printemps-été humide, les besoins environnementaux ne seraient pas satisfaits dans près de la moitié des bassins versants, situés majoritairement dans le sud-ouest et le sud-est de la France.

DocBiodiv's insight:

Le Haut-Commissariat à la Stratégie et au Plan a publié, le 25 juin 2025, une note sur l'eau qui confronte la demande théorique aux ressources projetées en 2050.

S'agissant de la demande en eau, la note se base sur le rapport publié en janvier 2025 qui établissait trois scénarios de consommation et de prélèvements.

L'ADEME et les Agences de l'eau développent le calculateur d'empreinte eau



From www.lesagencesdeleau.fr - 2 juin 2025, 18:53

L'empreinte eau correspond à l'ensemble de l'eau douce utilisée pour produire, distribuer et traiter en fin de vie des produits, biens ou services, que nous consommons au quotidien. Elle ne tient pas compte de la consommation d'eau domestique (douche, toilettes, cuisine, arrosage) ! Cette consommation d'eau, pourtant très importante, est invisible à l'œil nu mais son impact est bien réel.

→ 89% des utilisateurs de Nos Gestes Climat ont une empreinte eau comprise entre 4 000 et 9 000 litres par jour

La production et l'entretien d'un t-shirt en coton nécessitent l'équivalent de 1 180 à 2 160 litres d'eau

La production et l'entretien d'un jean en coton nécessitent l'équivalent de 3 500 à 7 000 litres d'eau

DocBiodiv's insight:

Nos Gestes Climat, calculez votre empreinte carbone et eau

Economie

Biodiversité : les leçons tirées des publications des entreprises - EY - France

From www.ey.com - 1 juillet 2025, 11:33



L'analyse des rapports de durabilité des entreprises françaises révèle une prise de conscience croissante de l'importance de la biodiversité, avec 71 % des entreprises la considérant comme un enjeu matériel. Cependant, malgré des avancées notables dans la publication de politiques et d'indicateurs, l'intégration stratégique de la biodiversité demeure insuffisante. Seules 8 % des entreprises ont élaboré un plan de transition concret, et l'évaluation des risques et opportunités liés à la biodiversité reste encore largement qualitative. Cette étude souligne la nécessité d'accélérer les démarches et de renforcer les pratiques pour répondre aux exigences de la directive CSRD et aligner les ambitions des entreprises avec les enjeux environnementaux actuels.

DocBiodiv's insight:

Par Alexis Gazzo le 13 juin 2025 d'après l'étude Biodiversité et rapports de durabilité 2024

La biodiversité : pas qu'une affaire d'écologistes, un impératif économique et financier - The Conversation

From theconversation.com - 30 juin 2025, 17:01



Selon le Forum économique mondial, plus de la moitié du PIB mondial repose, directement ou indirectement, sur des services rendus par la nature. Une nouvelle étude tâche de proposer des outils pour évaluer la dépendance à la biodiversité des différents secteurs de l'économie et des régions en prenant comme exemple l'Afrique du Sud où par exemple 80 % des exportations dépendent de l'eau… et donc de la nature

DocBiodiv's insight:

Auteurs : Paul Hadji-Lazaro Docteur en économie écologique, AFD ; Andrew Skowno , Lead of the National Biodiversity Assessment program at the South African SANBI ; Antoine Godin Économiste-modélisateur, AFD ; Julien Calas, AFD. Publié: 29 juin 2025

Mettre en valeur(s) la biodiversité : état des lieux et perspectives - France Stratégie - Note d'analyse 147

From www.strategie.gouv.fr - 21 mars 2025, 13:45



En France, l'évaluation monétaire de la nature suscite un intérêt marqué depuis la parution du rapport Chevassus-au-Louis en 2009. Selon que l'on retienne les estimations de l'Évaluation française des écosystèmes et des services écosystémiques (Efese) ou de la Commission européenne, la valeur monétaire associée à huit services écosystémiques en France se situe entre 18 et 49 milliards d'euros par an, soit 0,6 % à 1,8 % du PIB. Ces estimations ne peuvent cependant être interprétées comme la valeur de la nature en France. Il ne s'agit en effet que de l'agrégation de valeurs associées à un nombre limité de services écosystémiques, comme le service de récréation dans la nature (entre 5,8 et 29 milliards d'euros par an), ou la contribution de la pollinisation à la production agricole (entre 0,5 et 3,8 milliards d'euros par an). De plus, elles ne tiennent pas compte des valeurs de non-usage associées à la nature.

DocBiodiv's insight:

En conclusion de cette note :" Les valeurs associées à la biodiversité sont diverses, tout comme les méthodes permettant de les estimer. Malgré cela, la plupart des évaluations se concentrent sur une partie seulement des valeurs associées à la nature, principalement des valeurs d'usage."

Société

UNOC-3 : des Français lucides et portant un regard sans concession sur l'état des mers et des océans, en attente d'initiatives et d'engagements en leur faveur

From www.ecologie.gouv.fr - 11 juin 2025, 11:15

Le Ministère de la Transition écologique publie les résultats d'un sondage sur le rapport des Français sur les mers et les océans, réalisé les 14 et 15 mai 2025 par Toluna – Harris Interactive.

Un attachement fort des Français à l'océan mais une conscience aiguë de sa fragilité

Alors que les Français associent spontanément la mer à des notions positives telles que les vacances, la détente, les paysages et la nature, **78 %** d'entre eux se disent préoccupés par l'état de santé des mers et des océans. Seuls **23 %** estiment que leur état est bon. Les menaces identifiées sont nombreuses et massivement reconnues, parmi lesquelles :

- **90 %** perçoivent la pêche illégale comme une menace importante,
- **89 %** pointent du doigt l'exploitation minière des fonds marins, de même que l'exploitation gazière et pétrolière en mer;
- **85 %** évoquent le changement climatique comme un péril majeur.

DocBiodiv's insight:

Télécharger Enquête Toluna - Harris Interactive - Le regard des Français sur les mers et les océans

L'Océan entre enfin dans le débat public : analyse média & social media du Sommet de Nice - Onclusive

From onclusive.com - 20 juin 2025, 10:58



Cette étude inédite révèle un basculement significatif : l'avenir des océans ne concerne plus seulement les experts ou les ONG. Il devient un sujet grand public, politique et sociétal.

+72 000 mentions sur les réseaux sociaux

126,4 millions de reach digital mondial

Une conversation dominée par des sujets structurants : climat, biodiversité, traité sur la haute mer, pêche durable, financement…

Les Français réclament plus de contrôles de la police de l'environnement - La France Agricole

From www.lafranceagricole.fr - 25 juin 2025, 11:45



La société française plébiscite la police de l'environnement, selon un sondage commandé par l'Office français de la biodiversité (OFB). Si elle réclame davantage de contrôles, les agriculteurs ne sont pas cités comme étant la cible prioritaire (52 % à considérer que les agriculteurs devraient être plus contrôlés).

Des agents que 93 % des Français veulent voir davantage sur le terrain. Ils sont autant à considérer que la police de l'environnement est une « bonne chose ».

DocBiodiv's insight:

Lire sur le site de l'OFB Selon cette étude, la quasi-totalité des Français se déclarent préoccupés par les enjeux environnementaux, notamment en ce qui concerne la pollution de l'eau (91 %), la destruction des forêts (89 %) ou la disparition d'espèces animales (87 %).https://www.ofb.gouv.fr/actualites/les-francais-et-la-police-de-lenvironnement

Les Européens considèrent la lutte contre le changement climatique comme une priorité et soutiennent l'indépendance énergétique - Commission européenne

From ec.europa.eu - 1 juillet 2025, 12:12

Une grande majorité d'Européens continuent de considérer le changement climatique comme une menace mondiale grave, 85 % des citoyens l'identifiant comme un problème majeur.

Le soutien à la politique climatique de l'UE reste fort: 81 % soutiennent l'objectif de neutralité climatique à l'échelle de l'UE d'ici à 2050.

Une proportion croissante d'Européens (38 %) déclarent également se sentir personnellement exposés aux risques environnementaux et climatiques. Les citoyens considèrent l'action pour le climat non seulement comme nécessaire, mais aussi comme bénéfique, tant sur le plan économique que social.

Une grande majorité des citoyens de l'UE disent prendre des mesures individuelles en faveur du climat (92 %) et font des choix durables dans leur vie quotidienne mais seulement 28% pensent qu'ils sont les mieux placés pour inverser la tendance par des actions individuelles.

DocBiodiv's insight:

Enquête Eurobaromètre publiée le 30/06/2025

84 % des citoyens conviennent que le changement climatique est causé par l'activité humaine, plus de la moitié des répondants (52 %) estiment que les médias traditionnels ne fournissent pas d'informations claires sur le changement climatique, ses causes et ses impacts.

Comment LinkedIn évolue en 2025 : l'environnement arrive au 2ème rang des sujets les plus discutés - BDM

From www.blogdumoderateur.com - 24 juin 2025, 18:45



Dans sa dernière étude, Visibrain dresse un panorama des mutations du LinkedIn francophone, devenu « un espace hybride où s'entremêlent désormais récits personnels, opinions, politique ou encore tendances métier ».

DocBiodiv's insight:

Par Étienne Caillebotte le 19 juin 2025

A noter : **parmi les cinq thématiques qui suscitent le plus de conversations sur la plateforme, l'environnement arrive au 2ème rang avec 20% des discussions.**

Replay - La synthèse #5 - Avril 2025

From www.scoop.it - 17 avril 2025, 20:44


Biodiversité : les chiffres-clés La synthèse #5 - Avril 2025

Biodiversité en France
22 775 espèces endémiques (soit 11 % des 212 033 espèces inventoriées)

20 % des habitats d'intérêt communautaire en France métropolitaine sont dans un état favorable (2013-2018). Contre 22 % des habitats d'intérêt communautaire lors de l'évaluation précédente (2007-2012).

Source : Statistiques du développement durable, 7 février 2025

Économie

Dépenses pour la protection de la biodiversité en France : En 2022, 3,5 milliards d'euros ont été alloués à la biodiversité sur un total de 64 milliards d'euros dédiés à la protection de l'environnement.

Source : Service des données et études statistiques (SDES) du ministère de la Transition écologique, 11 mars 2025

Biodiversité marine en Méditerranée
18 % des espèces du monde se trouvent en Méditerranée. 28 % des espèces méditerranéennes sont endémiques.

8 % des espèces méditerranéennes sont en danger d'extinction. Disparition d'environ 20 % des espèces endogènes méditerranéennes d'ici 2050 (projections).

[Téléchargez la synthèse]

Un débat historique serait enfin tranché: l'épineux compromis entre le nombre et la taille des aires protégées
La demande en eau. Prospective territorialisée à l'horizon 2050 - France Stratégie
Prospective relative aux terres agricoles délaissées à l'horizon 2050
La Méditerranée à l'horizon 2050 : une prospective du Plan Bleu
Selon une étude, la moitié des sols français sont en mauvaise santé
30% des espèces menacées en outre-mer sont affectées par des espèces exotiques envahissantes
Protection de la nature : quelques espèces animales "VIP" accaparent les financements
Eau : la feuille de route pour protéger les captages
La biodiversité des milieux humides français - Observatoire national de la biodiversité
Bilan environnemental de la France - Édition 2024 - SDES
Baromètre des Territoires 2025 : France désemparée en quête de tranquillité - Volet climat, environnement, adaptation - Elabe

---

@DocBiodiv

Revues de presse et du net quotidiennes.

Biodiversité : les chiffres-clés

Biodiversité : l'actualité

COVID-19 : Le Jour d'après et la biodiversité

Boîte à outils numériques

Par Gwénaëlle Arons Guervenou - PPCST