Biodiversité : les chiffres-clés

Veille documentaire **#8 - Mars 2026**

Rapports, articles, recherches, études : quels chiffres retenir ce trimestre ?

Que disent le monde scientifique, institutionnel, économique, qu'expriment la société civile, les think tank et artistes, que révèlent les sondages d'opinion ? Le pôle Partage des connaissances scientifiques et techniques de l'OFB vous propose sa sélection.

La Synthèse



From www.scoop.it - 25 mars 2026, 18:58

1 newsletter et 3 formules de lecture

A cliquer : les chiffres, rien que les chiffres dans le document ci-contre.

A télécharger pour consulter plus tard et imprimer.

A dérouler ci-dessous pour un confort classique.

Contact gwenaelle.arons@ofb.gouv.fr

A la Une

Des progrès ont été accomplis en matière de biodiversité, mais des mesures plus rapides sont nécessaires pour protéger l'alimentation, l'eau, l'économie et la nature de l'Europe - Commission européenne

From environment.ec.europa.eu - 17 février 2026, 19:05



Le nouvel examen de la biodiversité révèle que l'UE est en bonne voie pour atteindre 16 de ses 45 objectifs, malgré la nécessité d'accélérer le rythme.

Une évaluation détaillée, cible par cible, des progrès accomplis par l'UE dans la réalisation des objectifs en matière de biodiversité à l'horizon 2030 figure à l'annexe III du document.

DocBiodiv's insight:

7e rapport national à la CDB sur les progrès accomplis dans la mise en œuvre du cadre mondial pour la biodiversité - Commission européenne - Direction générale de l'environnement

Economie

Pour chaque dollar dépensé pour protéger la nature, 30 dollars financent sa destruction

From www.lemonde.fr - 24 janvier 2026, 15:25



Un rapport publié par le Programme des Nations unies pour l'environnement, rappelle l'importance de supprimer et de rediriger les investissements qui nuisent à l'environnement, dont dépendent la majorité des entreprises. Le montant des financements directement nuisibles à l'environnement a atteint 7 300 milliards de dollars en 2023, quand les investissements dans des actions favorables à la nature atteignaient 220 milliards de dollars. Dans la première catégorie, les investissements publics ayant un impact négatif direct et majeur ont pesé 2 400 milliards de dollars. Ils concernent en premier lieu le secteur des combustibles fossiles, devant ceux de l'agriculture et de l'eau.

DocBiodiv's insight:

Perrine Mouterde le 22/01/2026 au sujet du document UNEP's *State of Finance for Nature 2026: Nature in the Red: Powering the Trillion Dollar Nature Transition Economy*

Evaluation des entreprises et de la biodiversité - IPBES

From zenodo.org - 3 mars 2026, 17:17

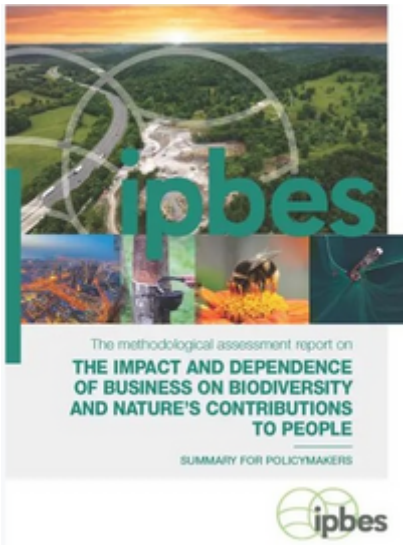

Les entreprises ont le choix : mener un changement transformateur ou risquer

l'extinction. Le rapport de l'IPBES met en évidence des méthodes et plus de 100 actions spécifiques pour mesurer et répondre aux impacts et dépendances des entreprises, à l'intention des entreprises, des gouvernements, des acteurs financiers et de la société civile.

DocBiodiv's insight:

1 180 milliards - 130 110 milliards de dollars : Croissance de l'économie mondiale entre 1820 et 2022 (en dollars de 2011).

60 % : part des terres autochtones menacées par le développement industriel dans le monde

Le développement industriel menace 60 % des terres autochtones dans le monde

Au moins 8 : nombre de pays (avec l'Union européenne) dont les banques centrales ont analysé l'exposition de leurs institutions financières aux dépendances à la biodiversité

Secrétariat de l'IPBES, Bonn (Allemagne). DOI : https://doi.org/10.5281/zenodo.15369060

Voir aussi Perte de biodiversité : les entreprises risquent elles aussi « l'extinction », alertent les scientifiques - Les Echos

Le WWF France publie l'indice NAT 40 et appelle les entreprises françaises à accélérer leur transformation en faveur de la nature face à l'urgence écologique - WWF France

From www.wwf.fr - 24 février 2026, 11:17



Alors que le premier rapport de l'IPBES concernant les entreprises vient de paraître, établissant clairement que la perte de biodiversité représente aujourd'hui un risque systémique critique et généralisé pour l'économie et la stabilité financière, le WWF France publie l'indice NAT 40.
A noter : "alors que 72% des entreprises de la zone euro risquent d'être confrontées à d'importants problèmes économiques en raison de la dégradation des écosystèmes, selon la BCE.

- Aucune entreprise du CAC 40 ne dispose à ce jour d'un plan de transition nature formalisé.
- La meilleure note obtenue est de 52/100 et une seule entreprise atteint la moyenne.
- La moyenne générale de l'indice s'établit à 32/100."

DocBiodiv's insight:

Fondé sur l'analyse des rapports CSRD 2024, le rapport "L'indice NAT 40 : Les entreprises du CAC 40 à l'épreuve de la nature"

Société

Sondage exclusif : les Français ont soif de transition écologique et sociale - Ifop

From reseauactionclimat.org - 15 janvier 2026, 10:54



Les chiffres clés de ce sondage exclusif confirment l'attente des Français d'avoir des mesures concrètes et proches du quotidien en matière de transition écologique — y compris dans les quartiers populaires avec un fort soutien aux leviers d'action municipaux pour la transition écologique :
89 % approuvent la création d'espaces verts et la protection des zones naturelles et agricoles,
86 % souhaitent la rénovation des bâtiments communaux face aux effets du changement climatique,
93 % sont pour garantir une eau potable, sûre et accessible,
85 % sont pour développer l'offre de transports en commun accessibles à tous, le covoiturage et l'autopartage

DocBiodiv's insight:

Sondage inédit réalisé par l'Ifop pour le Réseau Action Climat et le Secours Catholique – Caritas France, décembre 2025

Lire sur Actu environnement Comment expliquer l'attachement des Français à la transition écologique ?

Pourquoi participer à la « Fresque du climat » ne change pas durablement les comportements - The Conversation

From theconversation.com - 12 février 2026, 12:04



C'est un atelier pédagogique de sensibilisation au changement climatique qui jouit d'un succès grandissant. La « Fresque du climat » revendique avoir touché deux millions de personnes. Une étude inédite montre cependant que trois mois après y avoir pris part, la grande majorité des personnes n'ont pas tellement changé leur mode de vie.
Nos résultats montrent que 30 % des participants (460) à la fresque ont significativement modifié leurs habitudes un mois après, contre seulement 9 % dans le groupe qui n'y avait pas participé.

DocBiodiv's insight:

En version longue, par Hélène Jalin Doctorante en psychologie au Laboratoire de Psychologie des Pays de la Loire, Nantes Université Participer à la « Fresque du climat » fait-il changer nos comportements ? Publié: 4 mars 2025

Parler d’écologie en France : que révèle l’analyse linguistique des récits de la transition ? The Conversation

From theconversation.com - 16 janvier 2026, 12:42



La façon dont on parle des initiatives écologiques menées sur le territoire français depuis 1980 raconte beaucoup de choses sur les imaginaires de la transition. Dans une étude publiée par l’Agence de la transition écologique, l’Ademe, en 2025, nous montrons, avec l’appui de la linguistique, comment certains narratifs peuvent devenir de véritables leviers d’action concrète.
Extrait "Étonnamment, on remarque que les métiers spécifiquement liés à l’environnement et à la biodiversité (en tant que secteurs d’activité économique) sont minoritaires parmi les 559 initiatives. Pourtant, le graphe ci-dessous montre qu’il s’agit du premier sujet mobilisé par les récits d’initiatives emblématiques"

DocBiodiv's insight:

Auteur : Albin Wagener ,Professeur en analyse de discours et communication à l'ESSLIL, chercheur au laboratoire ETHICS, Institut catholique de Lille (ICL). Publié le 13/01/2025

L'étude : Les récits : leviers d'action pour la transition sociale et écologique

Océans

Adapter la gestion de la pêche aux évolutions environnementales pour maintenir la trajectoire vers une exploitation durable - Ifremer

From www.ifremer.fr - 3 mars 2026, 12:17

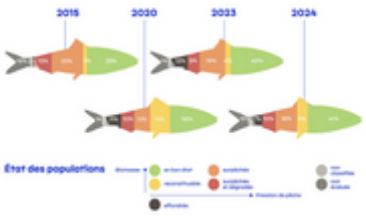

Le bilan 2025 de l’Ifremer montre qu’environ 50 % des volumes de poissons débarqués en France hexagonale en 2024 proviennent de populations exploitées durablement, contre 44% estimés pour les débarquements de 2023 après révision. Cette révision des chiffres de 2023 s’explique en partie par la révision du statut d’une population majeure, le hareng de Manche mer du Nord, désormais classée comme surpêchée après l’abaissement de son seuil de référence afin de permettre une gestion plus précautionneuse à long terme. Dans les pêcheries côtières des départements d’Outre-mer, 52 % des débarquements sont également issus de populations non surpêchées, révélant toutefois des situations contrastées selon les territoires. Dans un contexte de changement climatique qui affecte le renouvellement des espèces, les scientifiques soulignent la nécessité d’adapter la gestion des pêches et de renforcer les approches de précaution afin de maintenir la trajectoire vers une exploitation durable.

DocBiodiv's insight:

Publié le 03 mars 2026 Communiqué de presse - Bilan halieutique 2025.pdf Voir aussi: 2026, Ifremer, second rapport de synthèse sur les pêcheries des départements d’Outre-mer.

Lire dans Le Monde : Face à une surpêche toujours élevée, les scientifiques recommandent de baisser les captures

Plus du quart des poissons pêchés par les bateaux français proviennent de populations en situation de surpêche, et 7 % d’espèces halieutiques considérées comme effondrées, selon un rapport de l’Ifremer.

Aires protégées

Analyse de l’évolution du réseau d’aires protégées français de 2021 à 2025 - Archive ouverte HAL

From hal.science - 20 février 2026, 15:39



À l’issue de la période 2021–2025, la France dépasse l’objectif de 30 % de couverture en aires protégées, atteignant 33,5 % du territoire terrestre et marin. En revanche, la protection forte reste limitée à 4,9 %, loin de la cible de 10 % fixée pour 2030. Les progrès observés reposent majoritairement sur de vastes extensions d’aires marines en Outre-mer, qui expliquent l’essentiel de la dynamique nationale mais masquent des déséquilibres persistants, notamment en France métropolitaine où la protection forte demeure proportionnellement très faible.

L’analyse souligne que l’atteinte des cibles nationales ne garantit pas, à elle seule, la cohérence ni la représentativité écorégionale du réseau en termes de surfaces.

DocBiodiv's insight:

Lilian Léonard. Analyse de l’évolution du réseau d’aires protégées français de 2021 à 2025. Patrinat (OFB-MNHN-CNRS-IRD). 2025, pp.79. hal-05466901

Zones de protection forte : l'État labellise 63 espaces maritimes - Actu-Environnement

From www.actu-environnement.com - 19 décembre 2025, 15:28



« *Avec la mise en œuvre du label "zone de protection forte en mer" et la labellisation de 63 sites, la France franchit une étape majeure vers l'objectif de 14,8 % de protection forte de son territoire maritime d'ici à 2026, affirmant ainsi une ambition claire pour la protection de la mer, patrimoine vivant de biodiversité* », a déclaré Monique Barbut, ministre de la Transition écologique, à l'occasion d'un déplacement dans le Var, ce jeudi 18 décembre, en compagnie de Catherine Chabaud, ministre déléguée chargée de la Mer et de la Pêche.

DocBiodiv's insight:

Le 18/12/2025 Laurent Radisson "« *Avec cette labellisation, près de 467 000 km² d'eaux françaises bénéficient d'une protection forte. Ces nouveaux sites (…) permettent d'atteindre 4,8 % des eaux maritimes françaises en protection forte, une étape décisive vers l'objectif présidentiel de 14,8 % d'ici à 2026* », explique le ministère"

Climat

Le dérèglement climatique pourrait réduire de moitié les pâturages d'ici 2100, selon une étude - France Info

From www.franceinfo.fr - 11 février 2026, 10:29



Une étude de l'Institut de Postdam pour la recherche sur l'impact climatique révèle, mardi, que la moitié des systèmes de pâturage du bétail à travers le monde pourraient être menacés par le réchauffement climatique.

DocBiodiv's insight:

Lire sur le site de l’Institut de Potsdam pour la recherche sur les impacts climatiques "Selon le scénario analysé, 36 à 50 % des terres présentant aujourd'hui des conditions climatiques favorables au pâturage deviendront impropres à cette activité d'ici 2100, affectant plus de 100 millions d'éleveurs et jusqu'à 1,6 milliard de têtes de bétail."

Article : Li, C., Kotz, M., Pradhan P., Wu, X., Hu, Y., Li, Z., Chen, G., (2026) : Le changement climatique entraîne un déclin des systèmes de pâturage à l’échelle mondiale. *PNAS* . https://www.pnas.org/cgi/doi/10.1073/pnas.2534015123

Santé

Les conséquences des catastrophes naturelles sur la santé des Français - notre-environnement

From www.notre-environnement.gouv.fr - 12 février 2026, 10:44



78,8 % des adultes déclarent avoir été confrontés à au moins un évènement climatique extrême (inondation, tempête, canicule, feux de forêt, sécheresse) au cours des deux dernières années. Parmi eux, 37,2 % déclarent en avoir souffert physiquement, et 22,5 % psychologiquement. Il existe des disparités régionales importantes ; la part des adultes déclarant avoir souffert physiquement ou psychologiquement d'un évènement climatique extrême au cours des deux dernières années varie de 25,5 % à la Réunion, à 51,3 % en Auvergne-Rhône-Alpes. Plus de 70 % des adultes pensent être confrontés à un évènement extrême dans les deux prochaines années, et parmi eux, plus de 70 % pensent en souffrir.

DocBiodiv's insight:

Mis à jour le 10 février 2026 -Commissariat général au développement durable. Santé publique France , publié le 11 décembre 2025 Changement climatique : impact des évènements climatiques extrêmes sur la santé. Baromètre de Santé publique France : résultats de l'édition 2024

Comment l’éco-anxiété questionne la cohérence et la mobilisation en entreprise - Forbes

From www.forbes.fr - 16 janvier 2026, 12:22



Un phénomène, encore peu exploré dans les organisations, se manifeste pourtant dans le quotidien du travail. En France, 4,2 millions de personnes âgées de 15 à 64 ans sont fortement ou très fortement éco-anxieuses, selon l’Observatoire de l’éco-anxiété (Obséca) et l’ADEME (2024). Faire l'impasse sur cette donnée, c'est laisser s'installer un risque de désalignement des talents. Dans un contexte économique en tension où les entreprises doivent concilier performance, attractivité et engagement, ces signaux émotionnels interrogent la cohérence interne et la capacité à mobiliser les équipes.

DocBiodiv's insight:

Une tribune écrite par Morgane Pomé, Manager RSE, RSM FRANCE - 6/12/2025

Pollution

Les Pfas pourraient coûter à l’Union européenne jusqu’à 1 700 milliards d’euros à l’UE d’ici à 2050 - Libération

From www.liberation.fr - 30 janvier 2026, 09:18



Un rapport commandé par la Commission européenne et publié ce jeudi 29 janvier souligne qu’aucune action n’est engagée pour enrayer la production de ces polluants éternels. Un Européen sur six pourrait être contaminé.
Cette étude évalue notamment les impacts des Pfas sur la santé humaine et les coûts associés à la dépollution des sols et de l’eau, avec quatre scénarios.

DocBiodiv's insight:

Avec AFP le 29/01/2026 selon le rapport *Commission européenne: Direction générale de l'environnement, Ricardo, Trinomics et WSP, Le coût de la pollution par les PFAS pour notre société – Rapport final, Office des publications de l'Union européenne, 2026, https://data.europa.eu/doi/10.2779/9590509*

Espèces

Réensauvagement : voici les zones en Europe où il faudrait faire revenir la faune sauvage

From www.sciencesetavenir.fr - 3 mars 2026, 12:34



Alors que l'Europe s'efforce d'atteindre les objectifs de zones protégées d'ici 2030, des chercheurs ont formulé des critères pour cartographier les zones propices au réensauvagement et guider les efforts de conservation.
Résultat : un quart de l'Europe, soit environ 117 millions d'hectares, serait compatible avec ces critères de réensauvagement. 76% de ces territoires se trouve en Scandinavie, en Ecosse et dans la péninsule ibérique. Ces territoires se prêteraient particulièrement bien au réensauvagement passif.

DocBiodiv's insight:

Expanding European protected areas through rewilding Araújo, Miguel B. et al. Current Biology, Volume 34, Issue 17, 3931 - 3940.e5

Les populations d'oiseaux des milieux agricoles en chute "alarmante" depuis 2001 - Sciences & Avenir

From www.sciencesetavenir.fr - 18 février 2026, 14:53

Les populations d'oiseaux des milieux agricoles en France ont chuté de 32,5% depuis 2001, victimes de l'intensification des pratiques agricoles destructrices de leur environnement ou de leurs sources de nourriture.

Les passereaux et les espèces qui nichent au sol payent le plus lourd tribut. Ainsi, le nombre de mâles chanteurs d'outarde canepetière, tributaire des insectes et affectionnant les zones cultivées, s'est effondré de 95% entre 1980 et 2024.



Vincent Bretagnolle, directeur de recherche au CNRS dit *"Et la cause majeure de ce déclin, c'est l'utilisation des insecticides et des pesticides"*, à laquelle s'ajoute la destruction des habitats par les cultures, a souligné le chercheur.

Ainsi l'utilisation des pesticides a augmenté de 7% entre 2009 et 2023 selon le Nodu, indicateur historique du plan Ecophyto jusqu'en 2024, 70% des haies ont disparu depuis 1945, de même que 50% des zones humides entre 1960 et 1990 et 19% des prairies permanentes depuis les années 80

DocBiodiv's insight:

Avec AFP le 17.02.2026

Lire aussi "Une nouvelle étude menée par plusieurs scientifiques du Muséum met en lumière l'impact généralisé de la contamination de la biodiversité par les pesticides, se concentrant particulièrement sur les oiseaux vivant proche des terres cultivées en France. "

Anne-Christine Monnet, Milena Cairo, Nicolas Deguines, Frédéric Jiguet & al. 2025 *Common birds have higher abundances in croplands with lower pesticide purchases*, Proceedings B

https://doi.org/10.1098/rspb.2025.2370

Sols

Des villes toujours plus grandes, les sols naturels sous pression - Notre-environnement

From www.notre-environnement.gouv.fr - 15 janvier 2026, 08:11

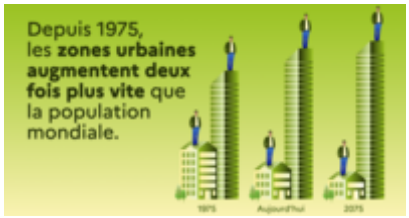

Le rapport des Nations unies World urbanization prospects 2025 fait le point sur l'évolution de l'urbanisation depuis 1950 et pour les années à venir. Les zones construites s'étendent presque deux fois plus vite que ce que la population mondiale grandit. Les très grandes villes continueront de se développer d'ici 2050. Sept nouvelles mégapoles, des villes de plusieurs millions d'habitants, devraient apparaître d'ici le milieu du siècle.
Une expansion rapide qui met sous pression les terres et les écosystèmes. Le rapport recommande d'utiliser le sol de manière plus raisonnable, de favoriser des villes plus compactes et mieux connectées, de prendre en compte les limites environnementales et d'améliorer les infrastructures, notamment dans les petites villes. L'agenda urbain pour l'Union Européenne s'attaque justement à ces enjeux.

DocBiodiv's insight:

World Urbanization Prospects 2025: Summary of Results- ONU

En 1950, 20 % des personnes dans le monde vivaient dans des grandes villes, et 40 % dans des villes ou villages. Aujourd'hui, 45 % vivent dans des grandes ville, 26 % en ville et 20 % en campagne.

Le rapport s'appuie sur les données ouvertes du « *Global human settlement layer* », une plateforme développée par le Centre commun de recherche de la Commission européenne.

Eau

Le monde entre dans une « ère de faillite mondiale de l'eau » : des scientifiques de l'ONU définissent officiellement la nouvelle réalité post-crise pour des milliards de personnes - UNU-INWEH

From unu.edu - 22 janvier 2026, 16:11



S'appuyant sur des ensembles de données mondiaux et des preuves scientifiques récentes, le rapport présente un aperçu statistique saisissant des tendances, dont l'immense majorité est due à l'activité humaine :

50 % : Grands lacs du monde entier qui ont perdu de l'eau depuis le début des années 1990 (dont 25 % de l'humanité dépend directement).
50 % : L'eau domestique mondiale provient désormais des eaux souterraines
Plus de 40 % : Eau d'irrigation prélevée dans des aquifères en cours de drainage constant
70 % : Principaux aquifères en déclin à long terme
410 millions d'hectares : Superficie des zones humides naturelles – presque équivalente à celle de l'Union européenne entière – disparue au cours des cinq dernières décennies
Plus de 30 % : la masse glaciaire mondiale a diminué dans plusieurs régions depuis 1970, et l'on prévoit que des chaînes de montagnes entières des basses et moyennes latitudes perdront complètement leurs glaciers fonctionnels d'ici quelques décennies.

DocBiodiv's insight:

Madani K. (2026) Global Water. Bankruptcy: Living Beyond Our Hydrological Means in the Post-Crisis Era, United Nations University Institute for Water, Environment and Health (UNU-INWEH), Richmond Hill,Ontario, Canada, DOI: 10.53328/INR26KAM001

« La faillite mondiale de l'eau : vivre au-delà de nos moyens hydrologiques à l'ère post-crise »

Ce que révèle une vaste enquête citoyenne sur la qualité de l’eau en France - The Conversation

From theconversation.com - 3 février 2026, 11:37



En 2023, des milliers de citoyens ont pris part à un projet de recherche participative visant à cartographier la qualité de l’eau sur le territoire français. Une démarche qui en apprend beaucoup aux chercheurs et qui sensibilise les bénévoles.
La Grande Synchr’Eau, une initiative massive de science participative récompensée par l’une des médailles de la médiation du CNRS en 2025 pour son originalité et son impact sur la société.

DocBiodiv's insight:

Publié: 4 janvier 2026. Auteurs : Nicolas Dietrich Professeur des universités en génie des procédés, Johanne Teychené Maitre de conférences en génie des procédés, Nathalie Clergerie Ingénieure d'études INSA Toulouse

A la question « Qui doit agir pour préserver l’eau ? », 83 % citent l’État, 79 % les scientifiques, 71 % les associations et 54 %… eux-mêmes.

Politique

Résultats de la Grande Consultation des Maires et des élus municipaux - The Shift Project

From theshiftproject.org - 12 février 2026, 11:03



L’étude, réalisée avec les bénévoles Shifters auprès de 3000 élus municipaux, dont 1000 maires, montre que l’engagement pour la transition énergétique et climatique est massif sur l’ensemble des territoires,ruraux comme urbains, et qu’il dépasse les préférences partisanes. Le vrai frein n’est pas électoral, les répondants ne craignant pas l’impopularité de mesures environnementales, il est bien plus opérationnel :les élus ont besoin de stabilité et de lisibilité, de formation et d'ingénierie.87 % des répondants sont préoccupés voire très préoccupés par le changement climatique. Plus de 99 % des répondants déclarent avoir perçu au moins un phénomène climatique sur leur territoire. 70 % des répondants citent la préservation de l'environnement comme l'un des enjeux prioritaires du prochain mandat

DocBiodiv's insight:

The Shift Project est un groupe de réflexion qui vise à éclairer et influencer le débat sur les défis climat-énergie. Le communiqué de presse, qui synthétise nos messages clés : La transition, une préoccupation centrale.

Municipales : l'environnement reste "une préoccupation majeure" des électeurs, selon une étude - Localtis

From www.banquedesterritoires.fr - 5 février 2026, 14:59



L'environnement est une préoccupation majeure des Français pour les municipales et, si la sécurité est leur priorité numéro un, près de la moitié (45%) l'associent à la sécurité environnementale et sanitaire, selon une étude publiée ce 3 février par l’Institut Terram et l’ONG Project Tempo. Un tiers des Français (32%) estiment que leur commune est aujourd’hui en avance en matière de protection de l’environnement. Cette proportion tombe à 27% concernant la réduction des pollutions et à 24% pour l’adaptation aux risques climatiques, comme les inondations ou les canicules. Même sur des politiques historiquement investies par les collectivités, la perception d’une

commune "en avance" reste minoritaire : 37% pour les transports durables, 41% pour la préservation des espaces naturels, souligne l'étude.

DocBiodiv's insight:

L'Institut Terram se définit comme "est un groupe de réflexion collégial et multidisciplinaire dédié à l'étude des territoires." Et Project Tempo comme "une organisation à but non lucratif travaillant spécifiquement sur les questions environnementales dans le document de présentation de l'étude. Antoine Bristielle, fev 2026 Municipales : l'écologie à l'épreuve des territoires

Un potentiel de 100 000 emplois dans les territoires ruraux avec la transition écologique - Cdurable.info

From cdurable.info - 30 janvier 2026, 08:25



Le Réseau Action Climat publie un rapport sur *« Les emplois de la transition écologique dans les territoires ruraux ».* Cette étude démontre que la planification écologique représente une opportunité majeure de création d'emplois non délocalisables et de revitalisation économique pour les zones rurales françaises.

DocBiodiv's insight:

Cyrille Souche le 20 janvier 2026 note ces chiffres issus du rapport publié par le Réseau Action Climat:

- Des créations d'emplois dans 90% des territoires ruraux les plus fragilisées sur le plan socioéconomiques (catégorisées "en revitalisation") verraient dans le cas d'un scénario de réindustrialisation verte volontariste
- 250 000 emplois dans la rénovation énergétique des bâtiments en zone rurale avec un scénario ambitieux à horizon 2050.
- 2,8M de personnes à former d'ici 2030 pour répondre aux besoins

Le Replay Newsletter #7 Novembre 2025

From www.scoop.it - 11 décembre 2025, 20:27



« La dégradation de notre environnement naturel met en péril nos modes de vie », prévient l'Agence européenne de l'environnement - Le Monde

Restaurer la nature, ça rapporte gros ! WWF

Baromètre 2025 de l'écologie dans la fiction audiovisuelle française - L'Observatoire de la fiction

Quelle est l'évolution du traitement médiatique de la biodiversité ? Lab Biodiversité Reporters d'Espoirs - Observatoire des Médias sur l'Ecologie Opinions des Français sur l'environnement en 2024 - Données et études statistiques

L'acidification des océans, septième « limite planétaire » franchie sur neuf, selon les experts

Les comptes de la forêt française de 2007 à 2022 - Données et études statistiques

Trafics d'espèces sauvages : un rapport du Sénat pointe une bombe sanitaire à retardement - Actu environnement

En Guadeloupe, le nombre d'oiseaux tropicaux en chute libre - Outremers360

État des ressources mondiales en eau 2024 - Organisation météorologique mondiale

« Les zones humides méditerranéennes, enjeux et perspectives 3" - Zones Humides Méditerranéennes : Des Réponses face aux Crises

La consommation d'électricité des centres de données entre 2018 et 2023 - Données et études statistiques

Imbriquer politiques sociales et environnementales ? Les scénarios de l’AFMD - Futuribles

France 2040, projections pour l’action politique - Institut Montaigne

Téléchargez la synthèse

@DocBiodiv

Revues de presse et du net quotidiennes.

Biodiversité : les chiffres-clés

Biodiversité : l'actualité

COVID-19 : Le Jour d'après et la biodiversité

Boîte à outils numériques

Par Gwénaëlle Arons Guervenou - PPCST